

Proposto: ALMIR DE OLIVEIRA BATISTA

Cargo / Função: VEREADOR

Membro da Comissão de Finanças e Orçamento e Membro da Comissão Especial de Saúde - Covid

No dia 21/12, terça-feira, às 6 horas saí de Juína de carro próprio com destino à Cuiabá, para cumprimento de agenda de interesse da municipalidade. Cheguei em Cuiabá às 14h30min.

Agenda:

RELATÓRIO DE VIAGEM

Dia : 21 /12 – terça-feira período da tarde

15 horas
até as
17h50

Chegada da viagem direto para o Centro de Atendimento Multidisciplinar para Pessoas Inclusivas (CAMPI), localizado na Rua Fernando Corrêa - Centro Sul, Várzea Grande, acompanhado da ex-prefeita de Castanheira Mabel e Presidente da Associação Pequeno Pepe CNPJ nº 41.745.337/0001-05 e Professora Gecilda Alves, fomos recepcionados pela Gerente Administrativa, Sra. Roberta R. Borges Monteiro. Foi nos apresentando todas as dependências desta instituição: Salas Terapêuticas e Consultórios e as atividades ali desenvolvidas.

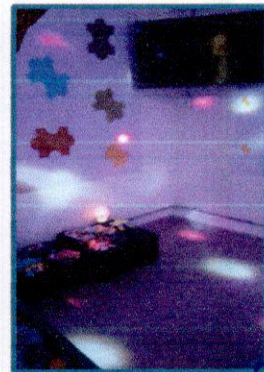
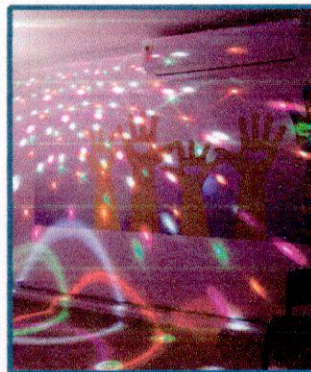
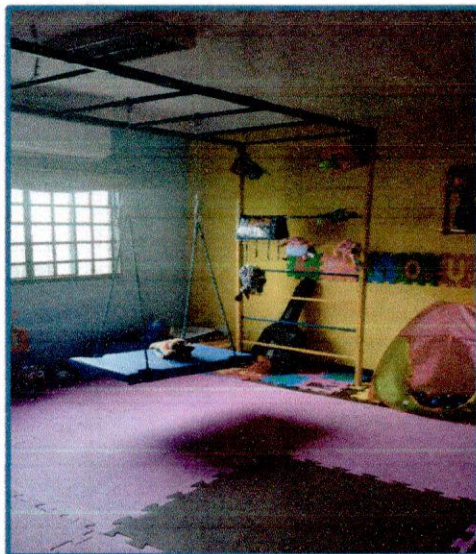
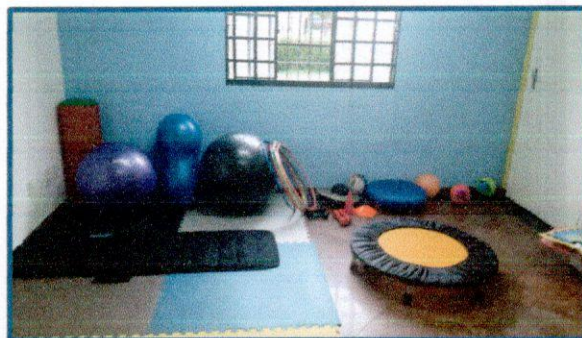
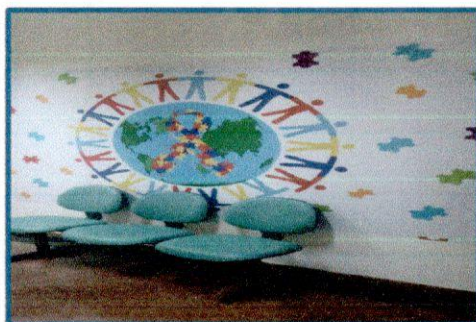
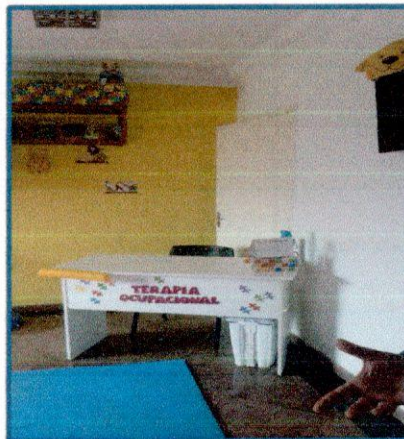

Dia : 22 de dezembro – quarta-feira – SEDE DA CAMPI

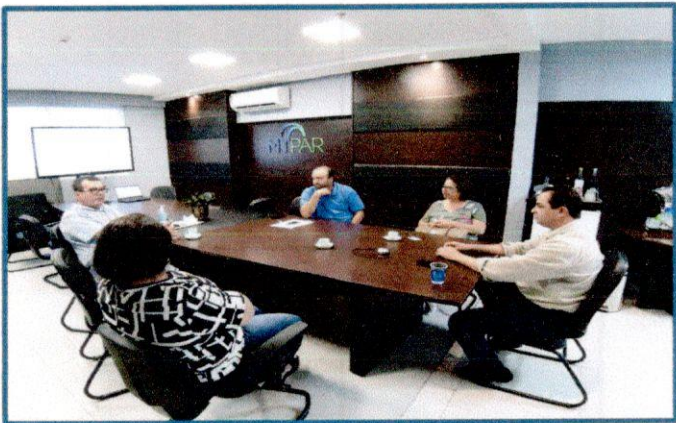
Das 7:00 h até as 9:00h	Retornamos para sede do Centro de Atendimento Multidisciplinar para Pessoas Inclusivas, desta vez para reunião com diretor administrativo do Campi, Humberto Silva, para falar sobre parte administrativa e multidisciplinar, tramites burocráticos e possibilidade de implantar um braço da CAMPI na cidade de Juína, para atender demanda da região noroeste de Mato Grosso, questionamentos sobre possibilidade de parcerias publico/privado (Campi Centro de Acolhimento Social - Campi - Residencial Inclusivo LTDA – CNPJ nº 21.117.897/0002-99). Também falamos sobre parcerias para treinamento dos profissionais da educação .
9:00 h Até 12:30	Estivemos na sede do MT PAR com Wagner Ramos e Senhor Wener Santos – Presidente, apresentei um relato sobre as demandas de Juína e região referente casos transtorno do espectro autista (TEA) e demais transtornos do desenvolvimento e da mente, falei sobre mobilização de instituir em Juína um braço da CAMPI, solicitei apoio da MT PAR para o Projeto , principalmente financeiro e também assessoramento nas questões burocráticas . 
observação	Intervalo para almoço e a continuação da reunião ficou para após as 15 horas

Dia : 22 de dezembro – quarta-feira

Das 16 as 17 horas	Apresentei documento da CAMPI da estrutura física e dos recursos humanos Também apresentei a Lei Federal 14254/ 2021 de 30 de novembro de 2021, que dispõe sobre o acompanhamento integral para educandos com dislexia ou Transtorno do Déficit de Atenção com Hiperatividade (TDAH) ou outro transtorno de aprendizagem. Ficou acordado realizar uma reunião em Juína, importante neste contexto para inserção dos Autistas também. 
-----------------------	--



Dia 23 de dezembro – quinta-feira – retornei para Juína		
Percurso realizado: Juína/Cuiabá e Cuiabá/Juína		
Transporte realizado na ida e na volta : veículo próprio		
	Data	Hora
Saída/Juína:	23/12/2021 – quinta-feira	07:00 horas (manhã)
Retorno/ Saída de Cuiabá:	23/12/2021 – sexta-feira	05:00 horas
Chegada em Juína:	27/12/2021 – sexta-feira	15:00 horas
Recebi 02 (duas) diárias = R\$ 600,00 (Seiscentos Reais) custeio de alimentação, de hospedagem e de deslocamento.		

Obs: Anexo declaração da visita ao MT PAR

Câmara Municipal de Juína 23 de dezembro de 2021.

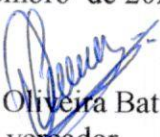
Almir de Oliveira Batista
vereador

Zulmar Curzel
Presidente



ESTADO DE MATO GROSSO

CÂMARA MUNICIPAL DE JUÍNA

Avenida dos Jambos 519N Centro, CEP 78320000

Fone (66) 3566-8900 site: www.juina.mt.leg.br

ANEXO III

LEI 1541/2014 DE 15/12/2014

PROTOCOLO DE VISITAS

Nome do (a) vereador (a): **Almir de Oliveira Batista**

REQ. N.º 59/2021

Município destino: **Cuiabá e Várzea Grande.**

Data saída Juína : 21 / 12 / 21 hora: 06 : 00 Transporte: CARRO PRÓPRIO

Data chegada: 21 / 12 / 21 hora: 14 : 30 Transporte: CARRO PRÓPRIO

Data retorno: 23 / 12 / 21 hora: 07 : 00 Transporte: CARRO PRÓPRIO

Data chegada: 23 / 12 / 21 hora: 15 : 00 Transporte: CARRO PRÓPRIO

DATA E HORÁRIO EM QUE ESTEVE NO ORGÃO/SECRETARIA/OUTROS	LOCAL:	ASSINATURA E CARIMBO DO ATENDENTE
<u>20 / 12 / 21</u> HORA: <u>15:00</u>	<u>CAMPI</u> <u>Centro de AC. Social</u>	<u>Roberta L. Borges Monteiro</u> Gerente Administrativo CAMPI - Centro de Acolhimento Social CNPJ: 21.117.897/0002-99
<u>20 / 12 / 21</u> HORA: <u>17:50</u>	<u>CAMPI</u>	<u>Roberta L. Borges Monteiro</u> Gerente Administrativo CAMPI - Centro de Acolhimento Social CNPJ: 21.117.897/0002-99
<u>22 / 12 / 21</u> HORA: <u>07:00</u>	<u>CAMPI</u>	<u>Roberta L. Borges Monteiro</u> Gerente Administrativo CAMPI - Centro de Acolhimento Social CNPJ: 21.117.897/0002-99
<u>22 / 12 / 21</u> HORA: <u>09:00</u>	<u>CAMPI</u>	<u>Roberta L. Borges Monteiro</u> Gerente Administrativo CAMPI - Centro de Acolhimento Social CNPJ: 21.117.897/0002-99
<u>22 / 12 / 21</u> HORA: <u>09:30</u>	<u>MT. PAR</u>	
<u>22 / 12 / 21</u> HORA: <u>13:30</u>	<u>MT. PAR</u>	
<u>22 / 12 / 21</u> HORA: <u>16:00</u>	<u>MT. PAR</u>	
<u>22 / 12 / 21</u> HORA: <u>17:00</u>	<u>MT. PAR</u>	
<u> </u> / <u> </u> / <u> </u> HORA: <u> </u>		
<u> </u> / <u> </u> / <u> </u> HORA: <u> </u>		

DECLARAÇÃO DE COMPARECIMENTO

Declaramos para os devidos fins, que o Senhor **ALMIR DE OLIVEIRA BATISTA**, vereador de Juína - MT, portador do CPF sob nº 004.615.008-9, se fez presente na presidência da MT Participações e Projetos S.A. – MTPAR, em reunião com o presidente Wener Santos, no dia 22 de dezembro de 2021.

Sem mais, subscrevo-me e coloco este gabinete à disposição.

Cuiabá-MT, 22 de dezembro de 2021.

GABRIELLE SCHIMANSKI
Assessora Técnica
MT PARTICIPAÇÕES E PROJETOS S.A – MT- PAR