

**ESTADO DE MATO GROSSO  
CÂMARA MUNICIPAL DE JUINA**

RELATORIO DE VIAGEM - REQ. DIÁRIA N. 093/2019

**Proposto: IVO PEDRO DA ILVA**

**Cargo / Função:** VEREADOR –

No dia 10/12 , as 18:015 ( terça-feira) saída de Juína – transporte utilizado : ônibus da empresa Genis

Agenda:

**RELATÓRIO DE VIAGEM ATÉ CUIABÁ, ENCAMINHAMENTOS REFERENTE HINO MUNICIPAL E INSTITUTO DE HISTÓRIA E MEMÓRIA DE JUINA**

Quarta-feira, 9h40 estive na sede da Orquestra Sinfônica de Mato Grosso em companhia do Prefeito Altir e da Diretora do Departamento de Cultura, Silvia Machado, nos reunimos com o Maestro Fabrício Carvalho tratamos sobre o apoio da UFMT na realização do Concurso do Hino de Juína, visitamos o estúdio de produção musical.

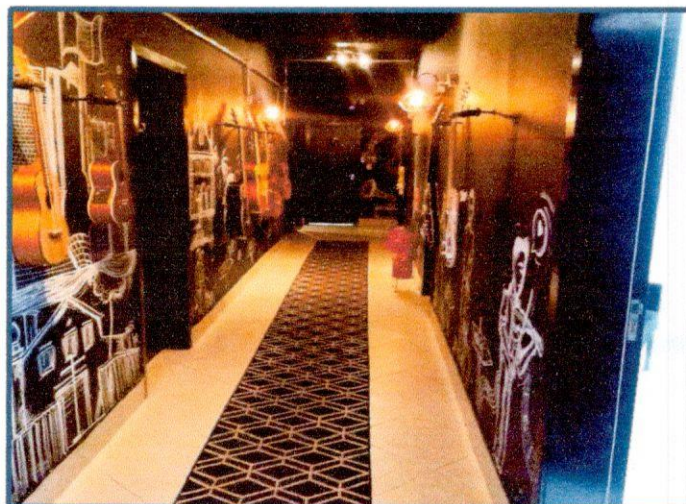
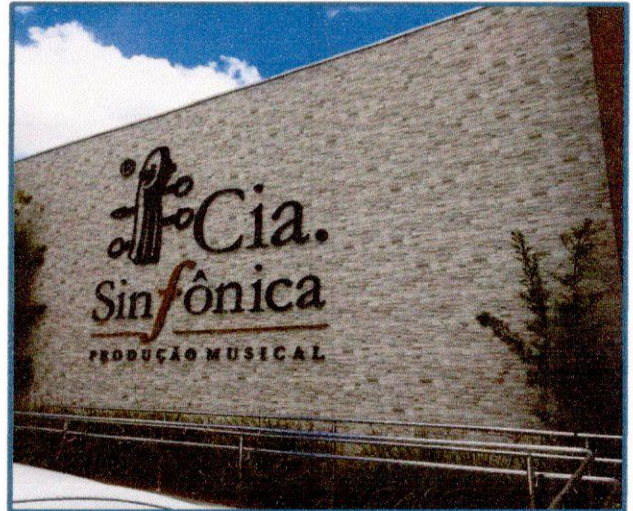

*[Handwritten signatures]*



As 11h24 estivemos no Instituto de Memória da Assembleia Legislativa de Mato Grosso, solicitamos da gestora do referido órgão, realizar uma capacitação para o tratamento do nosso acervo municipal do Patrimônio Cultural, informamos sobre a Lei criada, sobre os membros que na sua quase totalidade são historiadores.



As 13h38 Estivemos no Comando Geral da Polícia Militar, que possui uma das mais conceituadas orquestras, a comitiva foi recebida pelo Comandante Geral Assis e pelo Tenente Coronel Dias, que elogiaram a iniciativa do município e ainda presentearam a comitiva com medalhas de reconhecimento. Após apresentarmos a indicação para realizar concurso público para escolha do Hino Municipal, após Prefeito e Diretora de Cultura apresentarem a vontade e as df

iculdades, comitiva reivindicou apoio da orquestra e foi acordado que músicos farão parte da comissão avaliadora do concurso

do hino que será lançado no início de janeiro. Silvia explicou que já existe uma minuta de Edital e após recesso o Edital será publicado e amplamente divulgado, informou que haverá premiação. Esclarecemos que o edital com todas as regras do concurso tem previsão de ser lançado na segunda quinzena de janeiro do próximo ano pelo Conselho Municipal de Patrimônio Cultural e Departamento Municipal de Cultura, órgãos responsáveis pela realização do mesmo. A reunião foi muito produtiva.





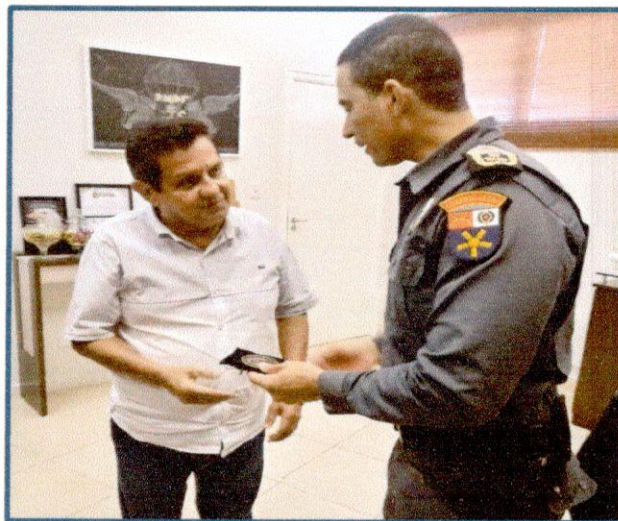

Quinta-feira – 12 de dezembro

9h48 Casa de Apoio de Saúde – Verificar atendimentos, infraestrutura, conversei com pacientes e com servidores .

11 horas – Estive na Gabinete do Deputado Estadual Max Russi – requeri apoio de recursos de emenda parlamentar , também tratamos sobre MT 183, MT 170 – manutenção das estradas, solicitei visita do Deputado na cidade.

Percursos realizados: Juína/Cuiabá e Cuiabá/Juína

Transporte realizado na ida e na vinda : ônibus

	Data	Hora
Saída/Juína:	10/12/2019	18:15 horas
Retorno/ Saída de Cuiabá:	13/12/2019	18h15 horas
Chegada em Juína:	14/12/2019	07:10 horas

Despesas foram: 03 diárias = R\$ 900,00

Recebi: Novecentos Reais para custeio de alimentação, hospedagem e serviços de taxi

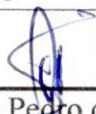
  
Ivo Pedro da Silva  
Vereador

Aprovo: Câmara Municipal de Juína, 17 de dezembro de 2019

  
Presidente : Eduardo Rodrigues da Silva



# ESTADO DE MATO GROSSO CÂMARA MUNICIPAL DE JUÍNA

Avenida dos Jambos 519N Centro, CEP 78320000  
Fone (66) 3566-8900 site: [www.juina.mt.leg.br](http://www.juina.mt.leg.br)

## ANEXO III

LEI 1541/2014 DE 15/12/2014

### PROTOCOLO DE VISITAS

Nome do (a) vereador (a): **Ivo Pedro da Silva** REQ. N.º 093/2019

Município destino: **Cuiabá- MT.**

Data saída: 10 / 12 / 19 hora: 18 : 15 Transporte: ônibus  
Data chegada: 11 / 12 / 19 hora: 05 : 30 Transporte: ônibus  
Data retorno: 13 / 12 / 19 hora: 18 : 15 Transporte: ônibus  
Data chegada: 14 / 12 / 19 hora: 07 : 10 Transporte: ônibus

DATA E HORÁRIO EM QUE ESTEVE NO ORGÃO/SECRETARIA/OUTROS	LOCAL:	ASSINATURA E CARIMBO DO ATENDENTE
<u>11 / 12 / 19</u> HORA: <u>09:40</u>	<u>Cia. Sinfônica - Produção Musical</u>	<u>Poliana Minervini</u> <u>Secretaria</u>
<u>   </u> / <u>   </u> / <u>   </u> HORA: <u>   </u>		Superintendência do Instituto Memória
<u>   </u> / <u>   </u> / <u>   </u> HORA: <u>   </u>		Recebido em <u>11 / 12 / 2019</u> <u>11,24</u> horas <u>Pere Mary Stadel</u>
<u>   </u> / <u>   </u> / <u>   </u> HORA: <u>   </u>		
<u>11 / 12 / 19</u> HORA: <u>13:38</u>		<b>PROTOCOLO PRESIDENCIA</b> Recebido em Data: <u>11 / 12 / 19</u> Horário: <u>Sebastião Aguiar</u>
<u>12 / 12 / 19</u> HORA: <u>9:41h</u>	<u>ANTONIA APARECIDA MARCEL</u> Assistente Social CRESS/MT N.º 2881 <u>Gabinete Dep. Max</u>	
<u>12 / 12 / 19</u> HORA: <u>11:01 h</u>		Gab. Dep. Max Russi Recebido em <u>12 / 12 / 19</u> <u>11:02</u>
<u>   </u> / <u>   </u> / <u>   </u> HORA: <u>   </u>		
<u>   </u> / <u>   </u> / <u>   </u> HORA: <u>   </u>		
<u>   </u> / <u>   </u> / <u>   </u> HORA: <u>   </u>		

## **TERMO DE VISITA**

**Unidade visitada: Secretaria de Estado de Educação – SEDUC/MT**

**Servidor: Ivo Pedro da Silva**

**Data: 12/12/2019**

## **MOTIVO DA VISITA**

**Visita para obter informações referentes a salas anexas (campo) do município de Juína - MT**

## **ORIENTAÇÕES**

**Foram repassadas as informações que o município de Juína não esta entre os municípios que a migração não acontecerá, foi informado os caminhos para solicitação das mesmas.**

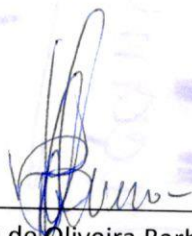

\_\_\_\_\_  
Valdelino de Oliveira Barbosa  
Coordenador do Microplanejamento Escolar – CME/SUGE/SAGE