



Câmara Municipal de Juína—MT
Avenida dos Jambos, 519N, Centro, CEP 78320-000 Juína—MT.
Telefone: (66) 3566-8900 - <http://www.juina.mt.leg.br-diretoriageral@juina.mt.leg.br>

ANEXO II RELATÓRIO DE VIAGEM

RELATÓRIO DE VIAGEM – REQUERIMENTO N.º 20/2025

Vereadora : RÔNICLEITON DA SILVA SANTANA

Cargo / VEREADOR

Relatório do deslocamento/Cronograma das atividades:

O deslocamento para a cidade de Cuiabá de onibus, ocorreu no dia 16/02/2025 - as 19 horas, transporte coletivo

Cheguei na Rodoviária de Cuiabá dia 17/02 as 7 horas e me desloquei para Hotel.

Retornando de carona a cidade no dia 20/02 A 09 horas

DO OBJETIVOS GERAIS

A viagem teve como objetivo principal buscar recursos e articulações políticas para atender demandas estratégicas do município de Juína. As reuniões realizadas foram fundamentais para encaminhar soluções relacionadas à regularização fundiária, desenvolvimento da agricultura familiar e captação de emendas parlamentares, incluindo a solicitação de recursos para a **duplicação da Avenida Brasília e a melhoria da infraestrutura urbana no Bairro Padre Duílio.**

Itinerário das agendas :

17 de fevereiro de 2025

Às 9h45, estive no **gabinete do deputado estadual Dr. João**, onde tratamos de demandas do município de Juína, com foco em melhorias na infraestrutura e investimentos em áreas prioritárias, como saúde e educação.

18 de fevereiro de 2025

No dia 18, realizei as seguintes agendas:

- Às 11h00, compareci ao **gabinete da deputada estadual Janaina Riva**, onde discutimos a possibilidade de destinação de emendas parlamentares para projetos voltados ao desenvolvimento do município.
- Às 15h00, estive na **INTERMAT (Instituto de Terras de Mato Grosso)** para tratar de questões relacionadas à regularização fundiária, com o objetivo de agilizar processos pendentes e garantir segurança jurídica para moradores de áreas em situação irregular.
- Às 15h45, participei de uma reunião na **SEAF (Secretaria de Estado de Agricultura Familiar)**, onde busquei informações e apoio para fortalecer a agricultura familiar em Juína, incluindo incentivos para pequenos produtores e acesso a programas governamentais.



Câmara Municipal de Juína-MT

Avenida dos Jambos, 519N, Centro, CEP 78320-000 Juína-MT.

Telefone: (66) 3566-8900 - <http://www.juina.mt.leg.br> - diretoriageral@juina.mt.leg.br

PROTÓCOLO GERAL 381/2025
Data: 10/03/2025 - Horário: 13:54
Administrativo - PCDIA 20/2025



Câmara Municipal de Juína - MT

19 de fevereiro de 2025

- Pela manhã, estive no **escritório do deputado federal Juarez Costa**, onde apresentei demandas do município e requisitei uma **emenda parlamentar para a duplicação da Avenida Brasília**, no **Bairro Padre Duílio**, contemplando: protocolei ofício 01/2025 (anexo)
 - Construção de faixa de pedestres e pista de caminhada;**
 - Implantação de ciclovia no canteiro central.**Essa obra é essencial para a mobilidade urbana da região, promovendo segurança para pedestres e ciclistas, além de melhorar o tráfego na avenida.
- Às 15h48** retornei à **SEAF**, onde dei continuidade às tratativas iniciadas no dia anterior, reforçando a necessidade de investimentos e programas que beneficiem os produtores rurais de Juína

Anexos que compõem esta prestação de contas:

- Declaração de visitas
- Fotos das visitas -arquivo pessoal do vereador (whatsapp)
- Passagens utilizadas
- Obs: passagens utilizadas apenas de ida pois vereador pegou carona na volta , utilizara a passagem em próxima viagem .

Percurso realizado: Juína / Cuiabá

Meio de transporte utilizado: transporte coletivo e veículo particular (carona)

	Data	Hora
Saída da sede: Juína/ Cuiabá	16/02/2025	19 horas
Retorno à sede: sai de Cuiabá Cuiabá/Juína	20/02/2025	6h 30 horas
Chegada à sede Rodoviária de Juína):	20/02/2025	18 horas

Descrição das despesas: As diárias foram usufruídas com responsabilidade, utilizando o saldo para pagamento de alimentação e hospedagem

Quantidade de diárias recebidas: 3 diárias

Câmara Municipal de Juína/MT, 25 de fevereiro de 2025.

Assinatura
RONICLEITON DA SILVA SANTANA
Vereador

APROVO

Câmara Municipal de Juína/MT 04 de 03 de 2025.

Aelcio Moreira de Oliveira
Presidente



Câmara Municipal de Juína – MT
Avenida dos Jambos, 519N, Centro, CEP 78320-000 Juína – MT.
Telefone: (66) 3566-8900 - <http://www.juina.mt.leg.br> – diretoriageral@juina.mt.leg.br

PROTOCOLO DE VISITAS requerimento nº 20

Vereador: RONICLEITON DA SILVA SANTANA

Destino: Cuiabá-MT

Data saída Juína : 16 / 02 / 25 hora: 19 : 00 Transporte: onibus

Data chegada em Cuiabá: 17 / 02 / 25 hora: 6 : 30 Transporte: "

Data retorno: 20 / 02 / 25 hora: 09 : 00 Transporte: carona

Data chegada em Juína : 20 / 02 / 25 hora: 18 : 00 Transporte: "

DATA E HORÁRIO EM QUE ESTEVE NO ORGÃO/SECRETARIA/OUTROS	LOCAL VISITADO	ASSINATURA E CARIMBO DO ATENDENTE
<u>17 / 02 / 25</u> HORA: <u>9:45</u>	Gabinete Dep. Dr. Joao	Wagner Belmiro Teixeira Silva Chefe de Gabinete Matrícula: 48200
<u>18 / 02 / 25</u> HORA: <u>11:02</u>	GABINETE Dep. Janaina Riva	RECEBIDO <u>18/02/2025</u> Patricia
<u>18 / 02 / 25</u> HORA: <u>15:13</u>	INTERMAT	Gab. Dep. Janaina Riva INTERMAT Wagner
<u>18 / 02 / 25</u> HORA: <u>15:45</u>	Seaf	Gamanga
<u>19 / 02 / 25</u> HORA: <u>09:16</u>	Esplanada Dep. Fed. Jurez Costa	Due Flavia
<u>19 / 02 / 25</u> HORA: <u>13:48</u>	Seaf	Gamanga
<u> </u> / <u> </u> / 25 HORA: <u> </u>		
<u> </u> / <u> </u> / 25 HORA: <u> </u>		
<u> </u> / <u> </u> / 25 HORA: <u> </u>		
<u> </u> / <u> </u> / 25 HORA: <u> </u>		



Câmara Municipal de Juína /MT

Avenida dos Jambos, 519N, Centro, CEP 78320-000 Juína / MT.

Telefone: (66) 3566-8900 - <http://www.juina.mt.leg.br> – assessorialegislativa@juina.mt.leg.br

VEREADOR RONI DA PADRE DUÍLIO – GAB. 11

Câmara Municipal de Juína - MT
PROTOCOLO GERAL 381/2025
Data: 10/03/2025 - Horário: 13:54
Administrativo - PC/DIA 20/2025

Ofício nº 001/Gab.Roni Pe. Duílio

Juína, 13 de fevereiro de 2025.

Ref: emenda parlamenta duplicação Avenida Brasília

Exmo. Sr. Juarez Costa
Deputado Federal

Sr. Deputado

Solicito de V. Ex^a a destinação de recursos de emenda parlamentar para duplicação da Avenida Brasília na Bairro Padre Duílio, com construção de faixa de pedestres (caminhada) e ciclovia no canteiro central.

O trecho de 2km beneficiado com esta obra compreende da esquina próxima ao 25ª CIRETRAN até próximo ao entrada do Loteamento Flamboyam.

O Bairro Padre Duílio fica uns 6 km do centro da cidade é uma localidade em franca expansão dado os inúmeros loteamentos existentes e os programas habitacionais já concluídos e outros na eminência de acontecer.

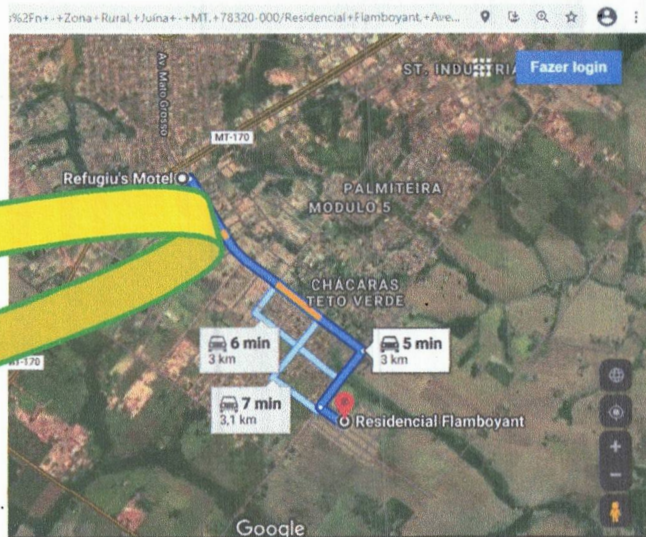
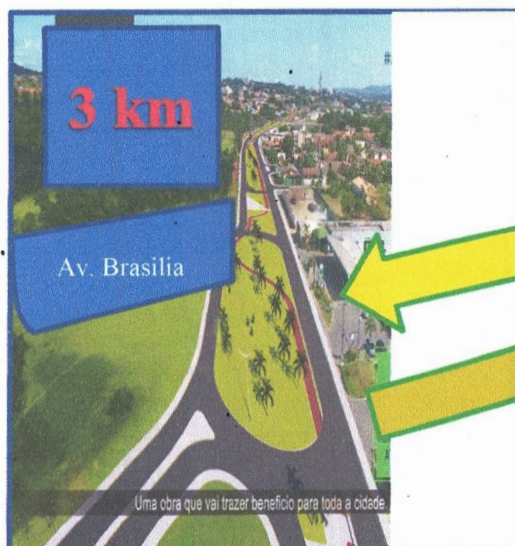

Recebi em:
19/02/2025
Roni da Padre Duílio



Câmara Municipal de Juína /MT

Avenida dos Jambos, 519N, Centro, CEP 78320-000 Juína / MT.

Telefone: (66) 3566-8900 - <http://www.juina.mt.leg.br> – assessorialegislativa@juina.mt.leg.br

VEREADOR RONI DA PADRE DUÍLIO – GAB. 11

Câmara Municipal de Juína - MT
PROTOCOLO GERAL 381/2025
Data: 10/03/2025 - Horário: 13:54
Administrativo - PCIDIA 20/2025

O Estimulo ao fazer esta propositura que é conhece aquela comunidade é atender o anseio e a necessidades dos cidadãos : mais segurança, mais saúde, mais mobilidade urbana e qualidade de vida para população.

No Bairro Padre Duílio há diversas empresas comerciais, industrias, igrejas que torna o fluxo de veículos intenso nesta avenida. Convém aqui ressaltar que nos horários de pico; entrada e saída de escolas, igrejas e empresas o trajeto fica ainda mais perigoso, assim a duplicação desta avenida é urgente e oportuna.



Imagem Ilustrativa – ao longo do canteiro exemplos de revitalização, arborização e reciclagem

Destaco aqui a importância da contrapartida coletiva por intermédio de parcerias entre setor publico e setor privado visando gerar o senso ambiental, ecológico e cidadão, entre população, comercio e industrias do setor de base florestal.

Na oportunidade me coloco a disposição para quaisquer esclarecimentos, ou dados para efetivação deste sonho coletivo. Desejamos sucesso e agradecemos a atenção de V.ª Ex.ª e equipe.

Anexo, indicação nº 021/2021.

Ronicleiton da Silva Santana
Roni da Padre Duílio – Vereador

492/0001-33 49-JUINA CUA TUR (MT) - VUJ-49
AV. BRASIL, 111, JARDIM, TERMINAL RODoviARIO, 637, CENTRO Juína-MT

VIACAO JUINA LTDA EPP
01.017.025/0002-18 I.E.: 0013376690-0
RUA BERLIN, 171 - DESFRALADO CUIABA-MT

Documento Auxiliar do Bilhete de Passagem Eletrônica

Origem: JUINA - MT (MT)
Destino: CUIABA - MT (MT)

15/02/2025 Horário: 19:00:00

Classe: 65 Plataforma:

Prefixo: 420-11-00 Tipo: Convencional com Sanitário
Linha: 120 CUIABAXJUINA CONC DAS-NT 06

Tarifa	173,16
Pedágio	6,76
Taxa Embarque	5,00
Seguro	0,00
Outros	0,00
Valo. Total R\$	184,92
Valor a Pagar R\$	184,92

FORMA DE PAGAMENTO	VALOR PAGO R\$
Outro	184,92

Consulte pela Chave de Acesso em
<https://www.serfaz.et.gov.br/BEP/qrcode>
5125 0204 0170 2900 0218 6304 9000 2678 0810 0267 8097

PASSEIRO - RG 29030510 - RUICLEITON SANTANA
BP-e nº 000267808 Série 049 14/02/2025 08:56:00

Protocolo de Autorização: 151250022825171
Data de Autorização: 14/02/2025 08:56:08



Taxa dos Totais Incidentes (Lei Federal 12.741/12): R\$ 16,35
Básico: 10,29 - Alíq. ICMS: 17,00 - Total ICMS: 12,12
PROCON/MT - End.: Travessa Carlos de Oliveira, S/N
Bairro: Centro
CEP 78.005-260 - Cuiabá-MT
Telefone: 151 ou (65) 3613-2100
055 3916-2900
Agente: 049 JOSE

BILHETE DE EMBARQUE



Empresa: VIACAO JUINA LTDA EPP
Origem: CUIABA - MT / Destino: JUINA - MT (MT)
Data/Hora: 19/02/2025 21:00
Número: 267609
Valor: 188,81

Data Venda: 14/02/2025
Linha: 428-CUIABA-JUINA-COM-BAS-MIT-06
Origem: 5105150-CUIABA - MT DE: MT
Destino: 5105150-JUINA - MT DE: MT
Data Viagem: 19/02/2025 21:00
Poltrona: 53 Plataforma: 20:30:00
Horário para Embarque: 19/02/2025 20:30:00
Tipo Serviço: Condição: com Sanitário
Tipo Viagem: Normal
Tipo Passagem: Tarifa Normal - sem desconto
Tarifa: 173,16
Desconto: 0
Forma de Pagamento: Outros: 188,81
Passageiro: GONILEITON SANTANA
Documento: 20030510
CPF: 049 JOSE
Valor aproximado dos tributos: Federal 4.23(5.93%) Estadual 12,12(17,00%)
BPA n.: 267609 Serie: 49 14/02/2025 08:56:12
PROCON/MT - End.: Travessa Paes de Oliveira, S/N, Bairro: Centro - CEP 78.005-260 - Cuiabá-MT. Telefone: 151 ou (65) 3613-2100



LDG MONITRIIP



14.445.432/0001-33 49-JUINA CUA TUR (MT) - 0,00-49
AL. GERAL. MONITRIIP. GONILEITON. 637 - LENTRO JUINA-MT
VIACAO JUINA LTDA EPP
04 017 025 0002-16 E 0813376680 0
RUA BERLIM, 171 - DESPACHADO CUIABA MT
Documento Auxiliar do Bilhete de Passagem Eletrônico
Origem: CUIABA - MT (MT)
Destino: JUINA - MT (MT)
Data: 19/02/2025 Horário: 21:00:00
Poltrona: 53 Plataforma:
Tipo: Condição: com Sanitário
428 CUIABA-JUINA-COM-BAS-MIT-06
Tarifa 173,16
Pedagio 6,76
Taxa Embarque 8,89
Seguro 0,00
Outros 0,00
Valor Total R\$ 188,81
Valor a Pagar R\$ 188,81
FORMA DE PAGAMENTO VALOR PAGO R\$
Outro 188,81
Consulte pela Chave de Acesso em
<https://www.sitaz.oi.gov.br/BPE/arcade>
5125 0204 0170 2900 8218 6304 9000 2676 0910 0267 8108
PASSAGEIRO - RG 20030510 - GONILEITON SANTANA
BP-e nº 000267809 Serie 49 14/02/2025 08:56:00
Protocolo de Autorização: 151250022825174
Data de Autorização 14/02/2025 08:56:11
Tributos Totais Incidentes (Lei Federal 12.741/12): R\$ 16,35
Base ICMS: 71,29 - Alíq. ICMS: 17,00 - Total ICMS: 12,12
PROCON/MT - End.: Travessa Paes de Oliveira, S/N, Bairro: Centro - CEP 78.005-260 - Cuiabá-MT. Telefone: 151 ou (65) 3613-2100
065 3316-2090
Agente: 049 JOSE

