



Câmara Municipal de Juína – MT
Avenida dos Jambos, 519N, Centro, CEP 78320-000 Juína – MT.
Telefone: (66) 3566-8900 - <http://www.juina.mt.leg.br> – assessorialegislativa@juina.mt.leg.br

Discussão e votação única em: ____/____/____

- () Aprovada por unanimidade
() Aprovada por ____x____ votos.
() Rejeitada por ____x____ votos.
Abstenções ____ votos.

Assinatura do (a) presidente

- (X) Indicação
() Requerimento
() Moção
() Projeto Decreto Legislativo
() Projeto Resolução

N.º 60/2025

AUTORIA: vereadores: Carlito Pereira da Rocha, Vanderlei Monteiro e Irineu Locatelli

Indicam a Sua Excelência, Paulo Augusto Veronese, Prefeito Municipal, com cópia à Senhora Stefânia Basílio, Secretária Municipal de Esporte, Lazer e Turismo, a necessidade de realizar a limpeza, poda e roçagem da grama no espaço de lazer do campo de futebol do Bairro São José Operário; a reforma completa da quadra de areia localizada ao lado do Ginásio de Esportes; a reforma estrutural da quadra de esportes externa ao Ginásio de Esportes; e a elaboração de um relatório detalhado sobre a paralisação da obra do Centro de Atletismo no Bairro Módulo 06.

Os vereadores abaixo assinados, no uso de suas atribuições legais, conferidas pelo art. 125 do RICMJ, vem, respeitosamente, **INDICAR** a Sua Excelência, Paulo Augusto Veronese, Prefeito Municipal, com cópia à Senhora Stefânia Basílio, Secretária Municipal de Esporte, Lazer e Turismo, a necessidade, oportunidade e conveniência do atendimento desta proposição.

JUSTIFICATIVA

RELATÓRIO DA VISITA IN LOCO – ESPAÇOS DE LAZER

Durante a visita in loco realizada pelos Vereadores Coautores desta indicação, constatamos diversas situações críticas nos espaços de lazer, conforme detalhado a seguir:

1. **Campo de Futebol do Bairro São José Operário**
 - Mato e grama excessivamente altos;
 - Dreno de água entupido;
 - Muro totalmente deteriorado;
 - Traves danificadas;
 - Acúmulo de lixo e entulhos na entrada, dificultando o acesso;
 - Necessidade urgente de manutenção para garantir a qualidade do esporte no bairro.
2. **Quadra de Areia ao Lado do Ginásio de Esportes**
 - Estrutura completamente deteriorada;
 - Areia compactada e transformada em terra;
 - Alambrado solto;



Câmara Municipal de Juína – MT
Avenida dos Jambos, 519N, Centro, CEP 78320-000 Juína – MT.
Telefone: (66) 3566-8900 - <http://www.juina.mt.leg.br> – assessorialegislativa@juina.mt.leg.br

- Pilares quebrados e com risco iminente de queda, representando perigo para os usuários do espaço.
- 3. **Quadra Externa ao Ginásio de Esportes**
 - Estrutura em condições de interdição devido ao estado precário;
 - Falta de pintura;
 - Traves com suportes inadequados, apresentando risco de acidentes;
 - Estrutura metálica comprometida pela corrosão.
- 4. **Pista de Atletismo no Bairro Módulo 06**
 - Área tomada por água e matagal;
 - Reiteradas reclamações da vizinhança sobre o abandono da obra;
 - Conforme a placa informativa da obra, a entrega estava prevista para novembro, mas até o momento encontra-se paralisada.

Diante dessas constatações, solicitamos à Secretaria competente esclarecimentos sobre os motivos da paralisação da obra do Centro de Atletismo, bem como providências urgentes para a manutenção e recuperação dos espaços citados.

As fotos da visita estão anexas a este documento.

Sala das Sessões, 20 de fevereiro de 2025.

CARLITO PEREIRA DA ROCHA
Vereador autor

VANDERLEI MONTEIRO
Vereador Coautor

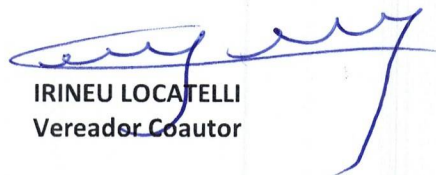

IRINEU LOCATELLI
Vereador Coautor



Câmara Municipal de Juína – MT
Avenida dos Jambos, 519N, Centro, CEP 78320-000 Juína – MT.
Telefone: (66) 3566-8900 - <http://www.juina.mt.leg.br> – assessorialegislativa@juina.mt.leg.br

ANEXO DA INDICAÇÃO Nº 60/2025
Autoria: vereadores Carlito, Vanderlei Monteiro e Irineu Locatelli

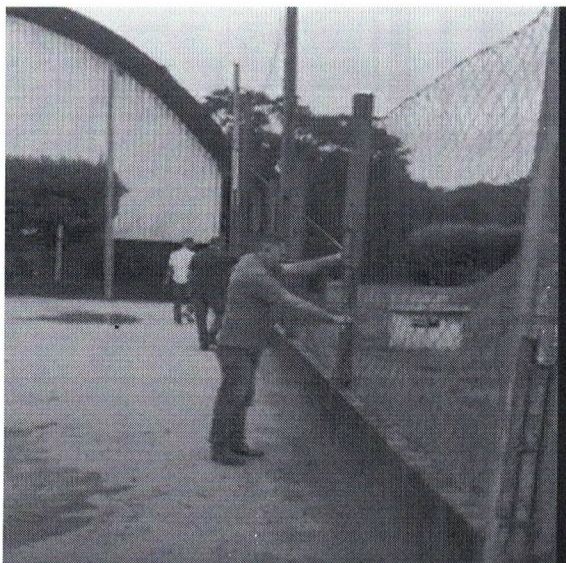
FOTOS:
SITUAÇÃO DA QUADRA DE AREIA





Câmara Municipal de Juína – MT
Avenida dos Jambos, 519N, Centro, CEP 78320-000 Juína – MT.
Telefone: (66) 3566-8900 - <http://www.juina.mt.leg.br> – assessorialegislativa@juina.mt.leg.br

FOTOS:
SITUAÇÃO DA QUADRA DE ESPORTE EXTERNA

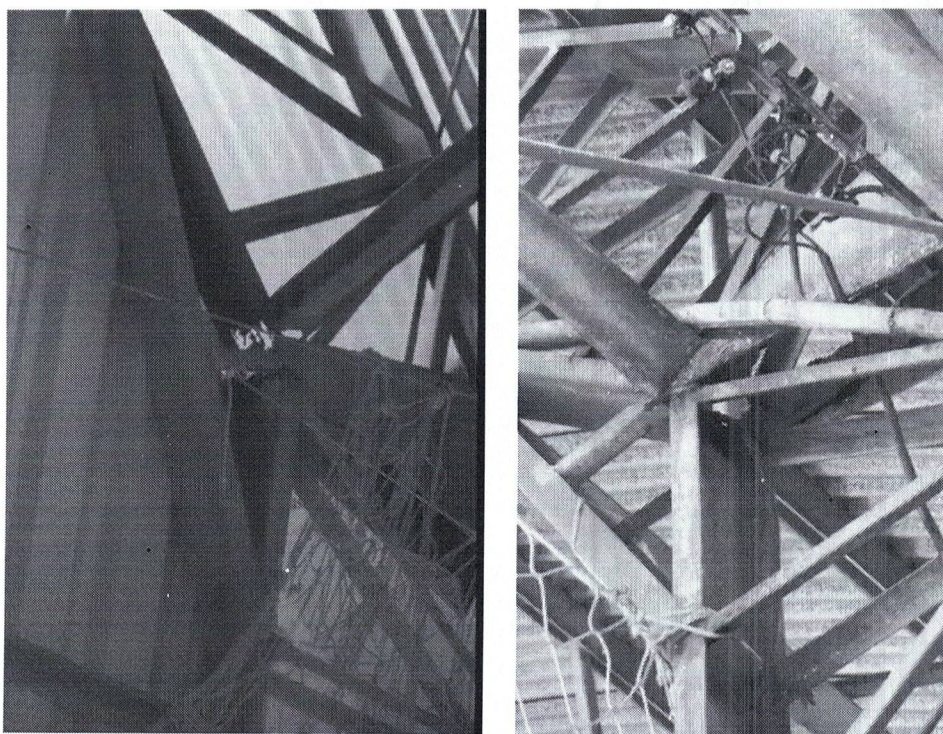

FOTOS:
SITUAÇÃO DO ESPAÇO DA PISTA DE ATLETISMO

