

ESTADO DE MATO GROSSO

CÂMARA MUNICIPAL DE JUÍNA

Avenida dos Jambos 519N Centro, CEP 78320000
Fone (66) 3566-8900 site: www.juina.mt.leg.br

PROTOCOLO GERAL 108/2021
Data: 18/02/2021 - Horário: 07:11
Legislativo - IND 48/2021



Câmara Municipal de Juína - MT

| | |
|---|---|
| <p>Discussão e votação única em: <u>22</u> / <u>02</u> / <u>2021</u></p> <p><input checked="" type="checkbox"/> Aprovada por unanimidade</p> <p>() Aprovada por ____ x ____ votos.</p> <p>() Rejeitada por ____ x ____ votos.</p> <p>Abstenções ____ votos.</p> <p>Assinatura do (a) presidente</p> | <p>(X) Indicação</p> <p>() Requerimento</p> <p>() Moção</p> <p>() Projeto Decreto Legislativo</p> <p>() Projeto Resolução</p> <p>N.º 48/2021</p> |
|---|---|

AUTORA: Vereadora Luiza Monteiro Böer

Indica a Sua Excelência o Senhor Paulo Augusto Veronese – Prefeito, com cópia ao Senhor André Felipe de Arruda Salles - Secretário Municipal de Planejamento, a necessidade e oportunidade de realizar levantamento para destinar através de concessão de direito real de uso uma área de terras urbana de no mínimo mil metros quadrados (1000 m2) para a Associação “Abrace um PET” com a finalidade da construção de um canil (abrigo) de animais.

A vereadora abaixo signatária, no uso de suas atribuições legais, conferidas no art. 125 do Regimento Interno da Câmara, INDICA a Sua Excelência o Senhor Paulo Augusto Veronese – Prefeito, com cópia ao Secretário Municipal de Planejamento, sobre a necessidade, oportunidade e conveniência do atendimento desta proposição.

JUSTIFICATIVA

A Associação “Abrace um PET”, localizada em nosso município é uma entidade sem fins lucrativos, formado por voluntários com a missão da dedicação e amor em defesa de animais abandonados (cães e gatos) nas vias públicas de nossa cidade. Trabalha com criação de pontos de alimentação espalhados pela cidade, ações de castração, esterilização e sistema de ação e adoção de animais. (Abrace um PET, 2020).

O recolhimento dos animais é um problema para a associação pela falta de espaço físico adequado para abrigo e tratamento de alguma patologia quando necessário.

Diante da relevância do trabalho surgiu o projeto da construção do abrigo, para isso, a associação espera contar com a colaboração do poder publico, solicitando uma área de terras urbanas para a construção de toda estrutura administrativa e de abrigo dos animais.

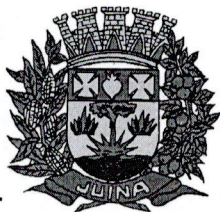

ESTADO DE MATO GROSSO

CÂMARA MUNICIPAL DE JUÍNA

Avenida dos Jambos 519N Centro, CEP 78320000
Fone (66) 3566-8900 site: www.juina.mt.leg.br

PROTOCOLO GERAL 108/2021
Data: 18/02/2021 - Horário: 07:11
Legislativo - IND 48/2021

Câmara Municipal de Juína - MT

O Projeto deste abrigo contara com local adequado para hospedagem de até quarenta animais, e uma ala com todo aparato necessário para administração e tratamento dos animais debilitados, conforme demonstrado na planta baixa anexo desta indicação.

Sabedores da preocupação do Poder Público com a qualidade de vida e melhoria da cidade, sugerimos realizar um levantamento das áreas pertencentes ao município, com no mínimo mil metros quadrados, para que a Associação possa concretizar em parcerias toda arquitetura necessária ao funcionamento do centro de zoonoses.

Diante ao exposto, conto com apoio dos Pares nesta matéria e que seja acolhida pelas autoridades competentes para a concretização desta.

Sala das Sessões, 17 de fevereiro de 2021.

LUIZA MONTEIRO BÖER
Vereadora Autora

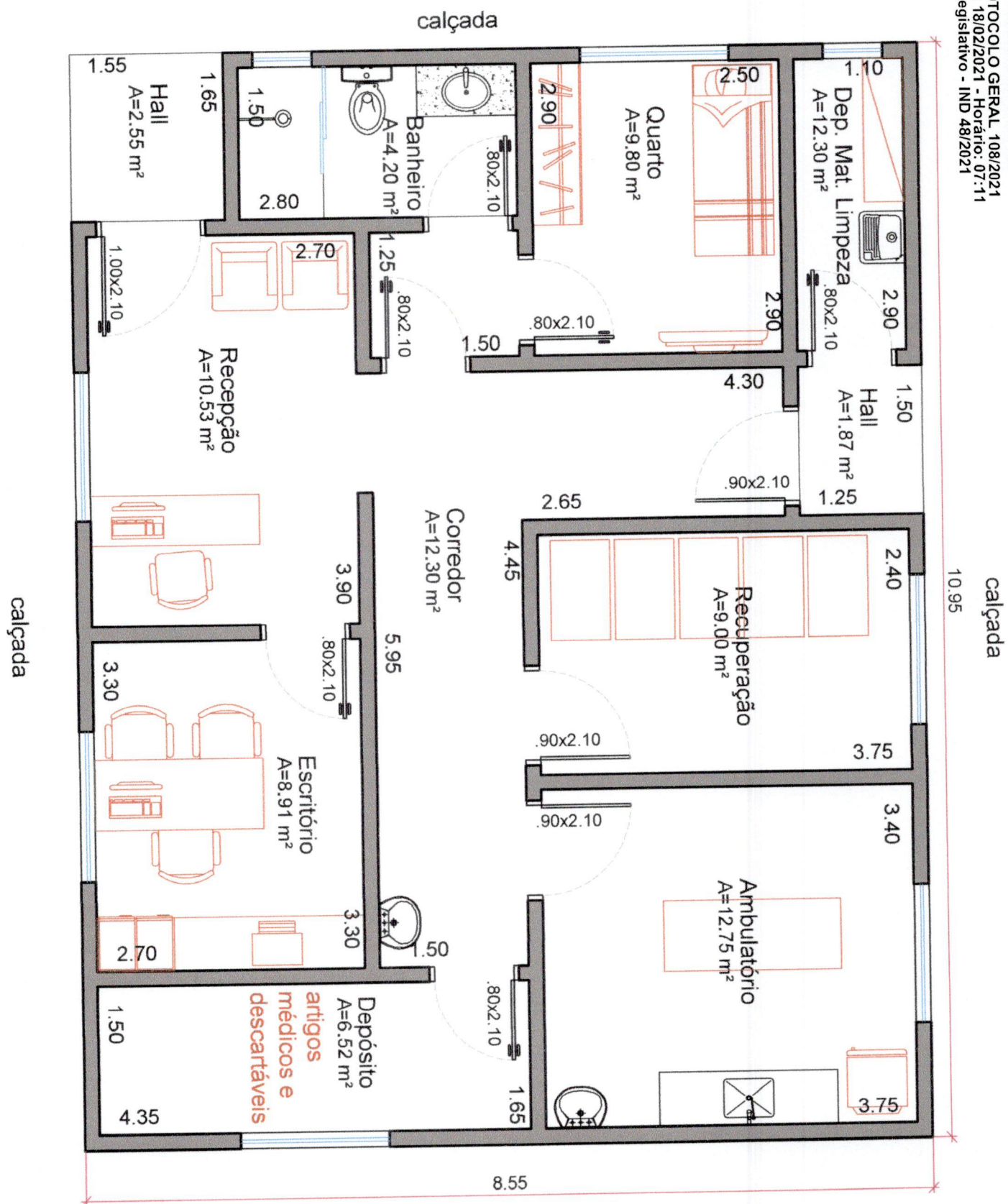

CONSTRUÇÃO DE USO RESIDENCIAL - Proposta 1

Área Construída - CASA (área interna + paredes)

A= 93,62m²

MARCUS DE SOUZA

Arquiteto, Urbanista e
Eng. de Segurança do Trabalho.



PROTÓCOLO GERAL 108/2021
Data: 18/02/2021 - Horário: 07:11
Legislativo - IND 48/2021

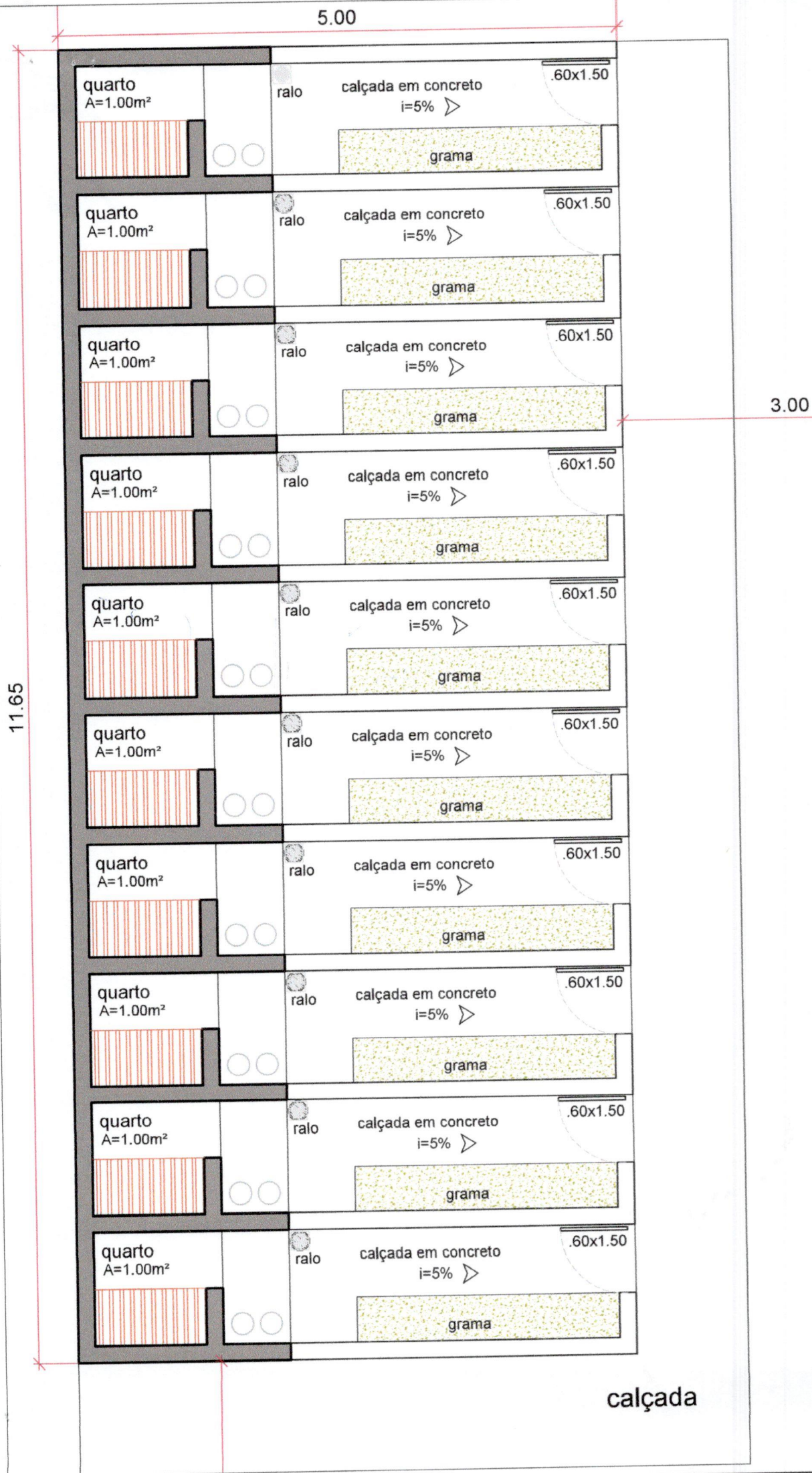



PROTOCOLO GERAL 108/2021 5.00
Data: 18/02/2021 - Horário: 07:11
Legislativo - IND 48/2021

25.20

11.65

5.00

3.00

25.85
9.85

3.00

5.00

11.65

15.00

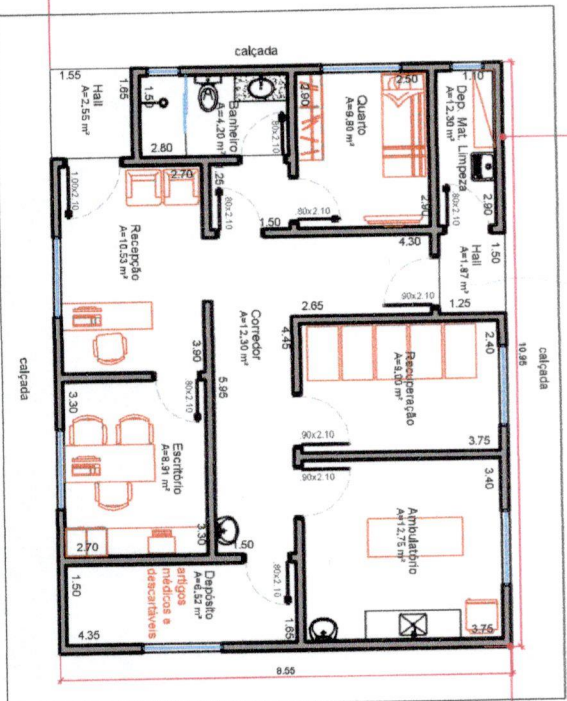
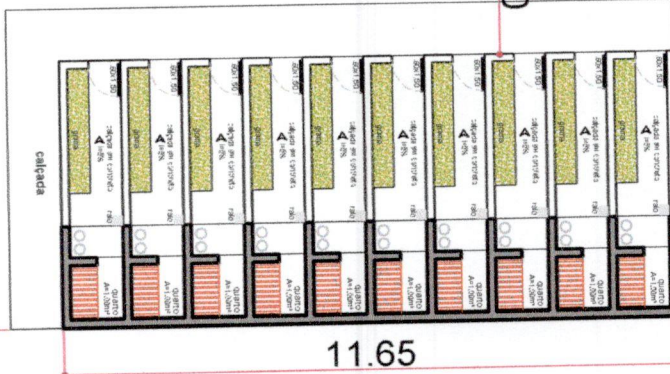
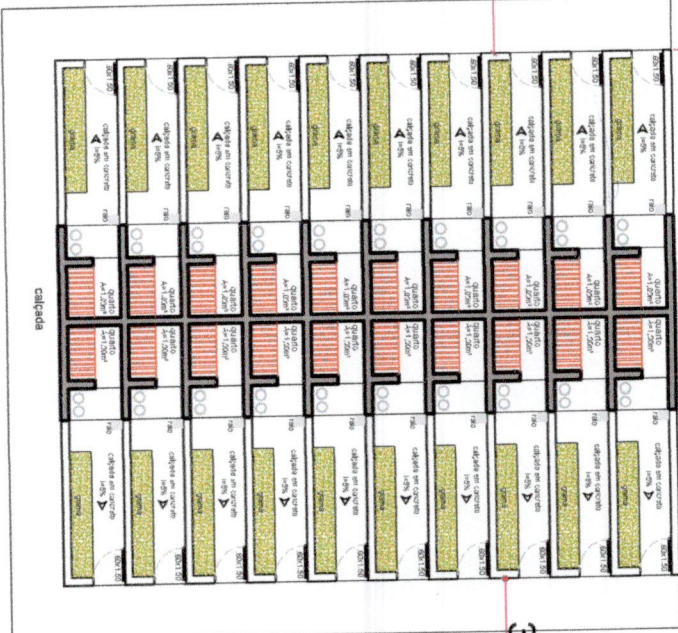
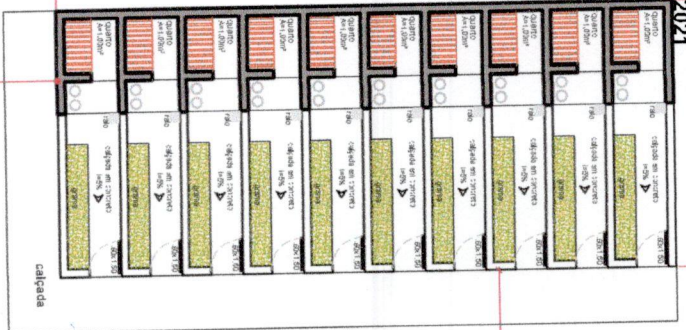

CONSTRUÇÃO DE USO RESIDENCIAL - Proposta 1
Área Construída = CASA (Área coberta + paredes)

MARCUS DE SOUZA
Arquiteto, Urbanista e
Eng. de Segurança do Trabalho.