

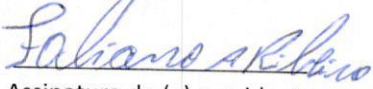

Câmara Municipal de Juína – MT
Avenida dos Jambos, 519N, Centro, CEP 78320-000 Juína – MT.
Telefone: (66) 3566-8900 - <http://www.juina.mt.leg.br> – assessorialegislativa@juina.mt.leg.br

Câmara Municipal de Juína - MT
PROTOCOLO GERAL 858/2023
Data: 26/06/2023 - Horário: 12:15
Legislativo - IND 235/2023

Discussão e votação única em: 26 / 6 / 2023
☒ Aprovada por unanimidade
() Aprovada por x votos.
() Rejeitada por x votos.
Abstenções votos.

Assinatura do (a) presidente

- (X) Indicação
() Requerimento
() Moção
() Projeto Decreto Legislativo
() Projeto Resolução

N.º 235/2023

AUTORIA: Vereadora Luiza Monteiro Boer

Indica a Sua Excelência o senhor Paulo Augusto Veronese, prefeito, com cópia ao senhor Ericson Leandro de Oliveira – secretário municipal de educação e cultura, a necessidade e oportunidade de proceder ao concerto das portas e trancas dos banheiros femininos da Escola Rural Osvaldo Cruz do distrito de Filadélfia.

A vereadora abaixo signatária, no uso de suas atribuições legais, conferidas no art. 126 do Regimento Interno da Câmara, **INDICA** a Sua Excelência o senhor Paulo Augusto Veronese, prefeito, com cópia ao senhor Ericson Leandro de Oliveira – secretário municipal de educação e cultura, sobre a necessidade e oportunidade do atendimento desta proposição.

JUSTIFICATIVA

Em visita àquela unidade escolar, alunas, professores e servidores cobraram da parlamentar iniciativa para o concerto das portas e trancas dos banheiros femininos. (fotos anexas)

Ouvindo relatos e verificando “in loco” observou que o banheiro destinado às pessoas com necessidades especiais esta sem porta, sendo necessária a imediata instalação.

Outro problema relatado e encontrado é com relação de uma grande fresta na porta de um dos banheiros a qual impossibilita a privacidade necessária para uso do banheiro pelas alunas.

Problema também apresenta nas travas das portas que não atende a finalidade proposta.

Diante aos problemas expostos, pede do senhor secretário, providências para sanar essas pendências.

Sala das sessões, 23 de junho de 2023.

LUIZA MONTEIRO BOER
Vereadora



Câmara Municipal de Juína – MT
Avenida dos Jambos, 519N, Centro, CEP 78320-000 Juína – MT.
Telefone: (66) 3566-8900 - <http://www.juina.mt.leg.br> – assessorialegislativa@juina.mt.leg.br

PROTOCOLO GERAL 858/2023
Data: 26/06/2023 - Horário: 12:15
Legislativo - IND 235/2023



Câmara Municipal de Juína - MT

ANEXO: INDICAÇÃO n.º 235/2023. Fotos da situação das portas dos banheiros da Escola Osvaldo Cruz do Distrito de Filadélfia.

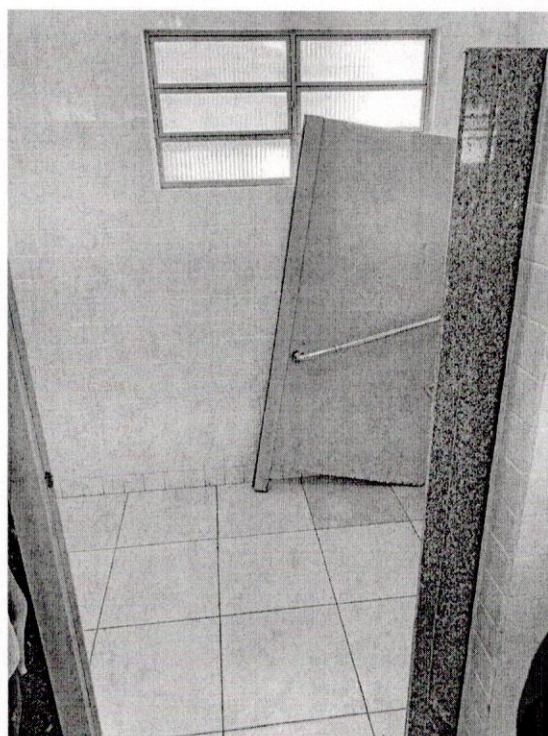
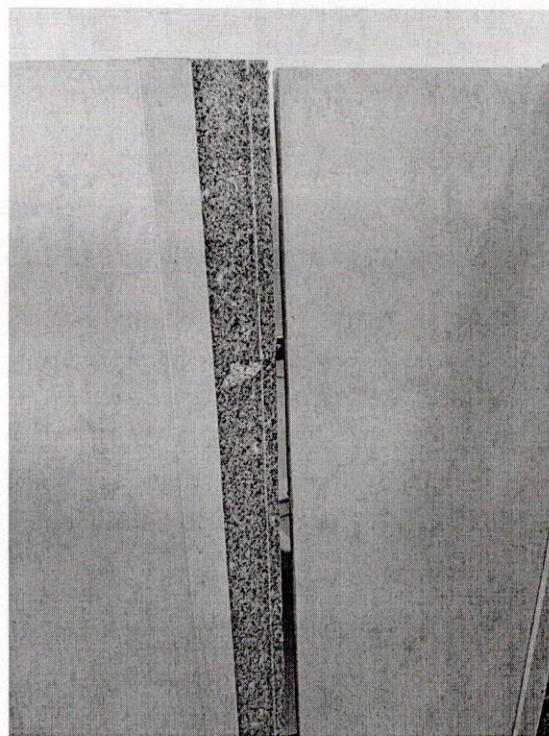
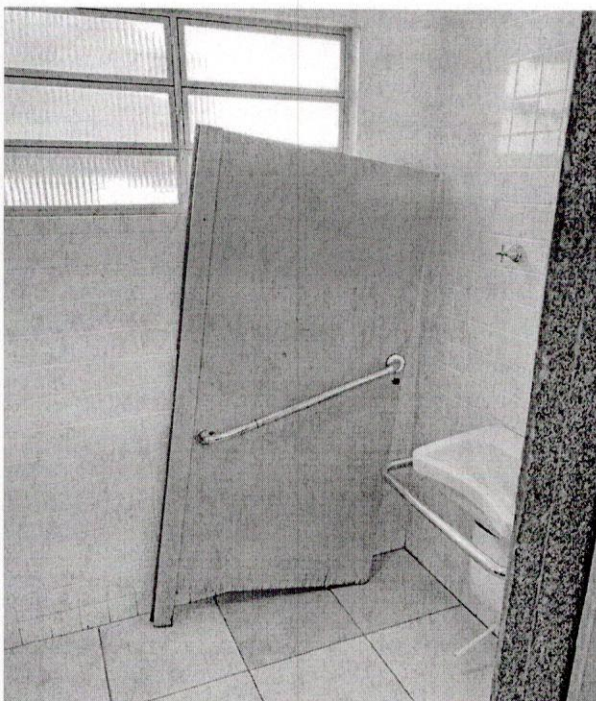

Fonte: Arquivo pessoal da vereadora